高雄市那瑪夏區民代表會第三屆第十次臨時大會提案			
提 案 人	周代表孔義	附議人	盧林代表秀英 林代表正萍
類　　別	財建類	編　號	第一號
案　　由	建請區公所將達卡努瓦里(達卡努瓦段 1017 地號)天化農路支線永雄農路鋪設水泥路面約 100 公尺，以維行車安全。		
說　　明	該路段崎嶇顛簸，雨季時常因路面受損，致車輛打滑不易通行，農作物均搬運不易，惠請鋪設水泥路面，以維人車行駛安全。		
辦　　法	一、由本席引領現場會勘。 二、請區公所爭取經費辦理。		
審查意見			
議　　決	照案通過。 主席彭孫義雲		

高雄市那瑪夏區民代表會第三屆第十次臨時大會提案		
提 案 人	李代表惠民　　附議人	李副主席順德 趙代表文彬
類　　別	財建類　　編　號	第二號
案　　由	建請區公所將瑪雅里瑪雅段 0514 地號(陳情人劉清標)鋪設水泥路段約 150 公尺，以維護民眾安全及農產業供給。	
說　　明	該路段為眾多民眾農耕行經之路屬碎石路段，路面不平且坡度陡峭，行駛此路段易因顛簸使農作物碰撞損壞，造成民眾經濟損失，如能以水泥鋪平，將能改善民眾通行品質，提高農民收益。	
辦　　法	一、由本席引領現場會勘。 二、請區公所爭取經費辦理。	
審查意見		
議　　決	照案通過。　主席彭孫義雲	

高雄市那瑪夏區民代表會第三屆第十次臨時大會提案			
提 案 人	李代表惠民	附議人	李副主席順德 趙代表文彬
類　　別	財建類	編　號	第三號
案　　由	建請區公所將南沙魯里南沙魯段 0550 地號(陳情人張志雄)鋪設水泥路段約 200 公尺，以維人車安全及農產業供給。		
說　　明	該路段寬度狹隘，歷年遇雨路面濕滑更不易行駛，致車輪打滑甚者翻覆，如鋪設水泥路面，除能促進農產品產銷效能，亦能維護民眾生命安全。		
辦　　法	一、由本席引領現場會勘。 二、請區公所爭取經費辦理。		
審查意見			
議　　決	照案通過。 主席彭孫義雲		

高雄市那瑪夏區民代表會第三屆第十次臨時大會提案			
提 案 人	趙代表文彬	附議人	李副主席順德 李代表惠民
類　　別	財建類	編　號	第四號
案　　由	建請區公所將瑪雅段 0043 地號農路鋪設水泥路段約 200 公尺，以維人車安全及農產業供給。		
說　　明	該路段崎嶇凹凸不平，雨季時常因路面受損，致車輛無法通行，農作物均無法搬運，惠請鋪設水泥路面，以維人車行駛安全。		
辦　　法	一、由本席引領現場會勘。 二、請區公所爭取經費辦理。		
審查意見			
議　　決	照案通過。 主席彭孫義雲		

高雄市那瑪夏區民代表會第三屆第十次臨時大會提案			
提 案 人	趙代表文彬	附議人	李副主席順德 李代表惠民
類　　別	財建類	編　號	第五號
案　　由	建請區公所將南沙魯里彌富羅段0081地號農路鋪設水泥路段約 200 公尺，以維人車安全及農產業供給。		
說　　明	該路段為眾多農戶必經之路，種植梅子、竹筍、芒果等農作，搬運農產品常因路段崎嶇凹凸不平，搬運車輛行駛常輪胎打滑空轉，如能鋪設水泥路面，對於農戶搬運農產品有莫大助益。		
辦　　法	一、由本席引領現場會勘。 二、請區公所爭取經費辦理。		
審查意見			
議　　決	照案通過。 主席彭孫義雲		

高雄市那瑪夏區民代表會第三屆第十次臨時大會提案		
提 案 人	林代表正萍　附議人	周代表孔義 盧林代表秀英
類　　別	財建類　編　號	第六號
案　　由	建請區公所將達卡努瓦里吉墨樂段 0074 地號（陳情人簡嘉助)鋪設水泥路面長約 170 公尺，以維護民眾生命財產安全。	
說　　明	該路段係農民出入及農作物運輸重要道路，每逢遇雨因土質鬆軟，容易造成路面濕滑泥濘(如附圖)，民眾行經陡峭路段時，常有車輪打滑空轉之危險，如能以水泥鋪平改善，將能確保民眾通行安全，並對農戶搬運農產品及產銷效率有莫大助益。	
辦　　法	一、由本席引領現場會勘。 二、請區公所爭取經費辦理。	
審查意見		
議　　決	照案通過。 主席彭孫義雲	

高雄市那瑪夏區民代表會第三屆第十次臨時大會提案		
提 案 人	林代表正萍	附議人 周代表孔義 盧林代表秀英
類　　別	財建類	編　號 第七號
案　　由	建請區公所將達卡努瓦里達卡努瓦段 0692-1、0692-2、0685、0686、0337 地段（陳情人李建生、李世傑、高哲吉、孫文德等人），新建排水設施長約 200 公尺以改善雨水沖刷及積水問題，以保障民眾用路權益。	
說　　明	排水不良係該地段常見之問題，(如附圖)，每逢豪雨地表逕流蔓延造成積水，影響人車通行，且雨水順著地形向下流進農地，因土壤無法容納過多水分，影響農作物生長，建請區公所規劃加設排水設施，除能促進農產發展，且能保障民眾安全。	
辦　　法	一、由本席引領現場會勘。 二、請區公所爭取經費辦理。	
審查意見		
議　　決	照案通過。 主席彭孫義雲	

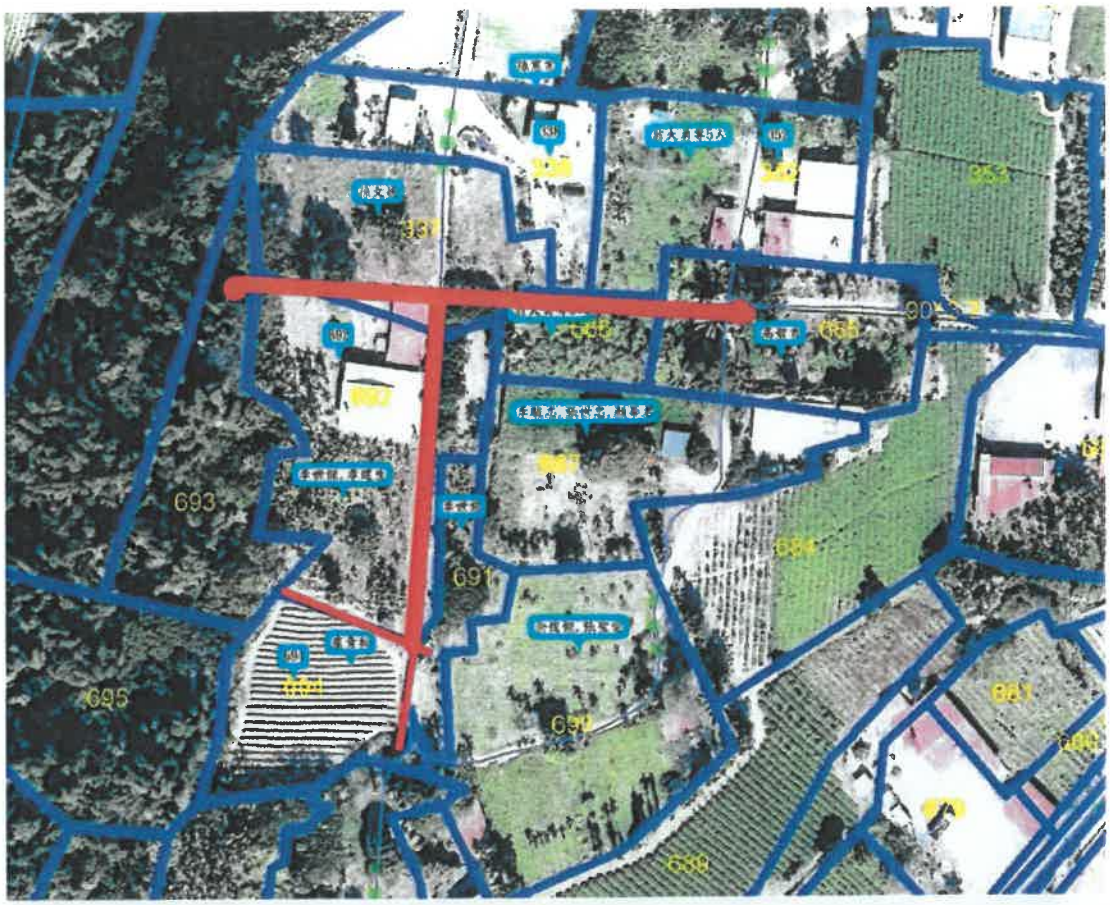
693
691
695
690
689
688
687

高雄市那瑪夏區民代表會第三屆第十次臨時大會臨時動議案			
提 案 人	趙代表文彬	附議人	李副主席順德 李代表惠民 林代表正萍
類　　別	財建類	編　號	第一號
案　　由	建請區公所將南沙魯里(南沙魯段 0543 地號）農路排水溝改善整建約 30 公尺，以維護該處農路使用及下方農地財產安全。		
說　　明	該處路面為斜坡路面，因排水溝為土製且狹隘老舊，每逢豪雨因無法負荷雨量，流水常溢出沖毀路面並危及下方農地，建請規劃改善建置水泥製排水溝並加大排水量，除減緩水壓保護路面，亦保障下方農地之安全。		
辦　　法	請區公所爭取經費辦理。		
審查意見			
議　　決	照案通過。 主席彭孫義雲		