高雄市那瑪夏區民代表會第三屆第六次定期大會提案			
提案人	李副主席順德	附議人	李代表惠民 趙代表文彬
類別	財建類	編號	第一號
案由	建請區公所辦理本區疏通河道及實施砂石清運，並積極擬定全區河川防治之根本解決計畫，以維護區民財產安全。		
說明	一、本區自 98 年莫拉克風災經年編列經費辦理清疏工程，爰本區上游侵蝕旺盛，至下游堆積快速之河川特性，目前施做清疏土石方堆積河道兩旁之工法，致河床年年增高，無法解決洪災。為避免淤積之砂石影響河川水文之流徑及保障河道週邊生命財產之安全，建請研擬爭取改採「尋覓堆置點或再生利用」等相關方式辦理，以確保河川流路之穩定，且採取之土砂亦可做為營建用之原物料等多種用途。 二、建請區公所研擬本區「河道整治計畫」之根本解決之道，並積極爭取工程經費，以維護本區區民之財產生命安全。		
辦法	請區公所函請上級相關單位爭取經費。		
審查意見			
議決	照案通過。 主席彭孫義雲		

高雄市那瑪夏區民代表會第三屆第六次定期大會提案			
提 案 人	李副主席順德	附議人	李代表惠民 趙代表文彬
類　　別	財建類	編　號	第二號
案　　由	建請區公所將瑪雅里瑪雅段0409地號路段(陳情人:曾建苹)鋪設水泥路面長約150公尺，以維護用路權益。		
說　　明	該路段屬碎石路段，行駛此路段易因顛簸使農作物碰撞而損壞，造成民眾經濟損失，如能以水泥鋪平，將能改善民眾通行品質，對既有農戶搬運農產品及產銷效率有莫大助益。		
辦　　法	一、由本席引領現場會勘。 二、請區公所爭取經費辦理。		
審查意見			
議　　決	照案通過。 主席彭孫義雲		

高雄市那瑪夏區民代表會第三屆第六次定期大會提案			
提 案 人	李副主席順德	附議人	李代表惠民 趙代表文彬
類　　別	財建類	編　號	第三號
案　　由	建請區公所將瑪雅平台自力造屋瑪雅段 0232 地號住家旁(陳情人：高清香)，建置擋土牆長約 30 公尺，以保障民眾居住安全。		
說　　明	該處地基左方緊臨邊坡且地形陡峭，歷經了多年的風霜，因部分土石流失崩落，致建築結構出現承載力不均，民眾居住安全堪慮，如能加強防護建置擋土牆，將能穩固建物及保障民眾居家安全。		
辦　　法	一、由本席引領現場會勘。 二、請區公所爭取經費辦理。		
審查意見			
議　　決	照案通過。 主席彭孫義雲		

高雄市那瑪夏區民代表會第三屆第六次定期大會提案		
提 案 人	李副主席順德	附議人 李代表惠民 趙代表文彬
類　　別	財建類	編　號 第四號
案　　由	建請區公所將瑪雅平台自力造屋瑪雅段 0753 號(陳情人：林惠蘭)住屋建置擋土設施長約 30 公尺，以維護公共利益，避免損害。	
說　　明	該住屋上方未建置基礎之擋土牆，加上路堤邊坡坡面傾角大、土質鬆軟，長年在強降雨沖刷下，致土石崩塌滑動，影響上下住戶居住安全，建請區公所增設擋土設施，護坡改善增強穩固，以確保公共安全。	
辦　　法	一、由本席引領現場會勘。 二、請區公所爭取經費辦理。	
審查意見		
議　　決	照案通過。 主席彭孫義雲	

高雄市那瑪夏區民代表會第三屆第六次定期大會提案			
提案人	林代表正萍	附議人	周代表孔義 盧林代表秀英
類別	財建類	編號	第五號
案由	建請區公所於瑪雅里瑪雅段 0096、0097 地號增設排水溝長約 150 公尺，以改善積水問題並維護居民居住安全。		
說明	旨揭地號因現地無完善排水設施，致每逢豪雨時，住家後方雨水順勢沿道路而下，經常造成住戶門前嚴重積水，不僅影響住戶出入與生活品質，亦可能危及住家基礎安全(如附圖)，建請區公所增設約 150 公尺之排水溝，俾利雨水宣洩與系統性排放，解決積水問題。		
辦法	一、由本席引領現場會勘。 二、請區公所爭取經費辦理。		
審查意見			
議決	照案通過。 主席彭孫義雲		

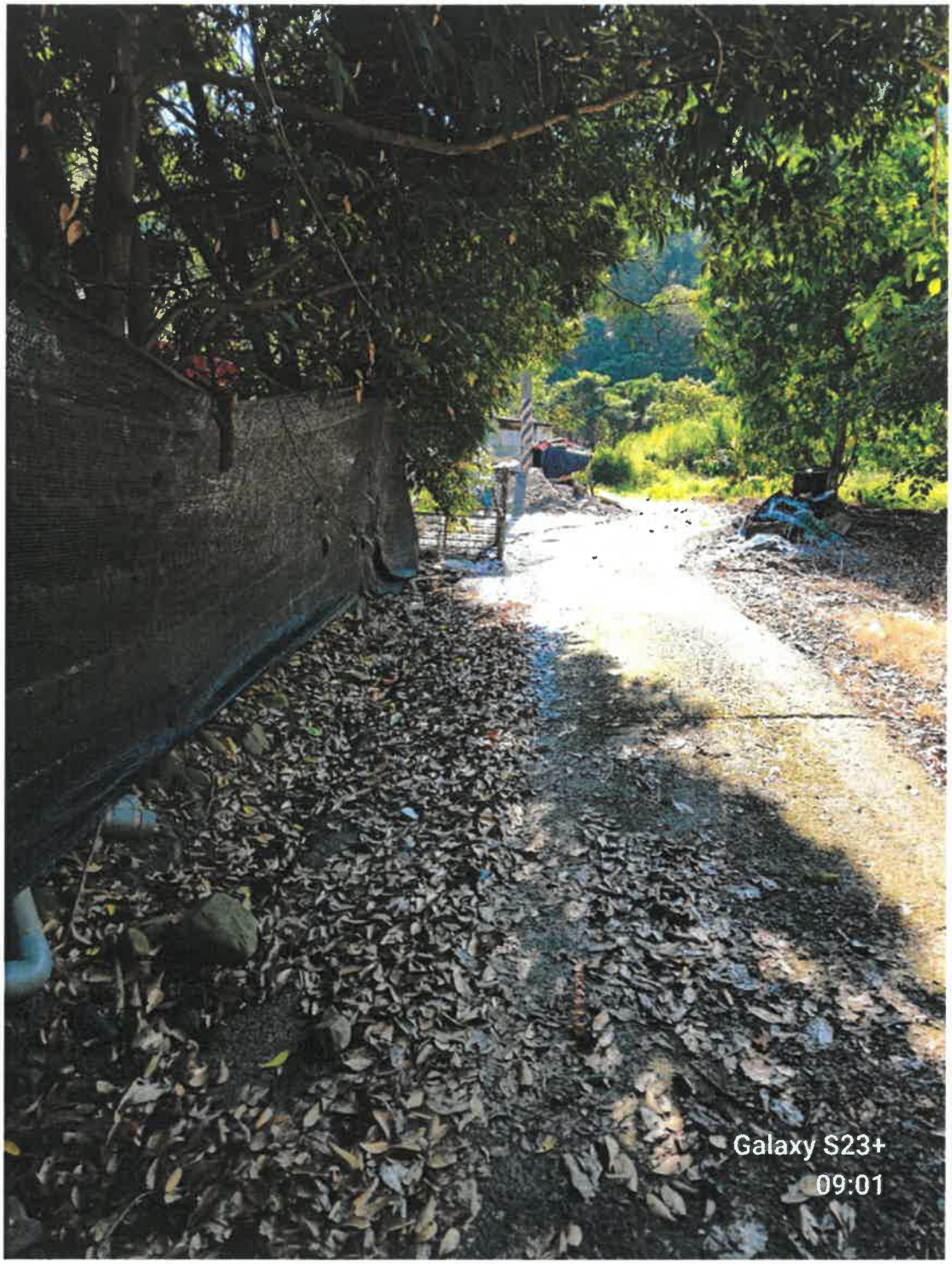
Galaxy S23+
09:01

Galaxy S23+
09:00

高雄市那瑪夏區民代表會第三屆第六次定期大會提案			
提 案 人	林代表正萍	附議人	周代表孔義 盧林代表秀英
類　　別	財建類	編　號	第六號
案　　由	建請區公所於達卡努瓦里達卡努瓦段 9013-3 地號增設排水溝長約 300 公尺，以改善農田沖刷及住家排水不良問題，維護農作與居民生活安全。		
說　　明	該農地地勢低窪且靠近住家周邊有土石堆積，每逢豪雨期間，因雨水無法及時宣洩，造成農田遭受沖刷，影響耕種與土地穩定，且該區域苦無妥善排水途徑，致積水問題反覆發生(如附圖)，建請增設排水溝，並銜接導入鄰近大排系統，確保排水暢通，維護居民與農民安全及生計。		
辦　　法	一、由本席引領現場會勘。 二、請區公所爭取經費辦理。		
審查意見			
議　　決	照案通過。 主席彭孫義雲		

Galaxy S23+
08:27

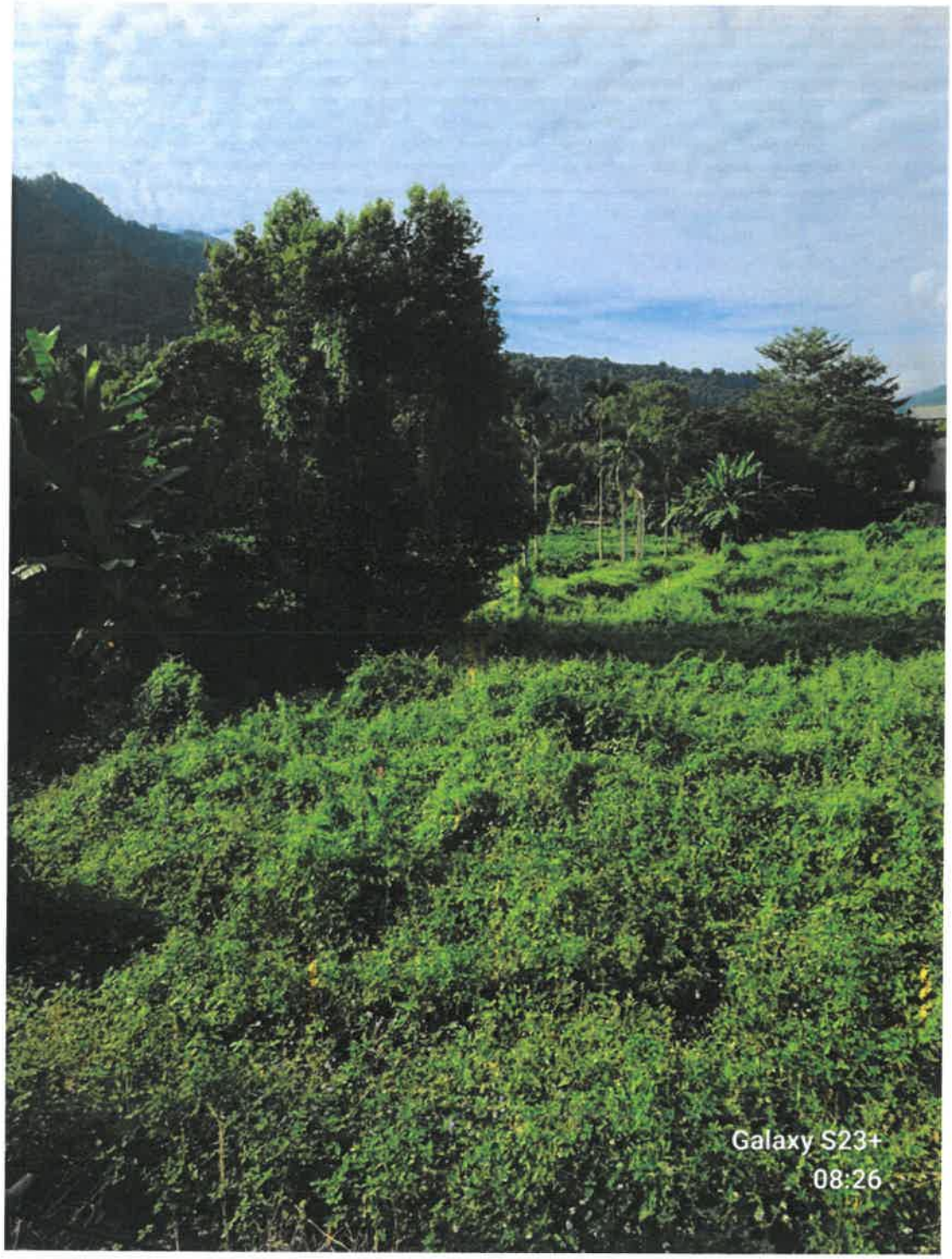
Galaxy S23+
08:26

高雄市那瑪夏區民代表會第三屆第六次定期大會提案			
提 案 人	林代表正萍	附議人	周代表孔義 盧林代表秀英
類　　別	財建類	編　號	第七號
案　　由	建請區公所改善達卡努瓦里達卡努瓦段 0935 地號排水系統長約 80 公尺，以維護農田安全，加強災害防護功能。		
說　　明	旨揭地號原設有排水溝，於本（114）年 7 月 28 日豪雨期間，受強降雨沖刷損壞，致排水功能喪失，雨水溢流至周邊農地，造成作物受損與土壤流失，且雨水下切路徑清晰，顯示受侵蝕嚴重，若未及時修復，恐導致農地持續惡化，甚至危及周邊地段穩定(如附圖)，建請重新整建及強化排水系統，維護農民安全與生產環境。		
辦　　法	一、由本席引領現場會勘。 二、請區公所爭取經費辦理。		
審查意見			
議　　決	照案通過。 主席彭孫義雲		

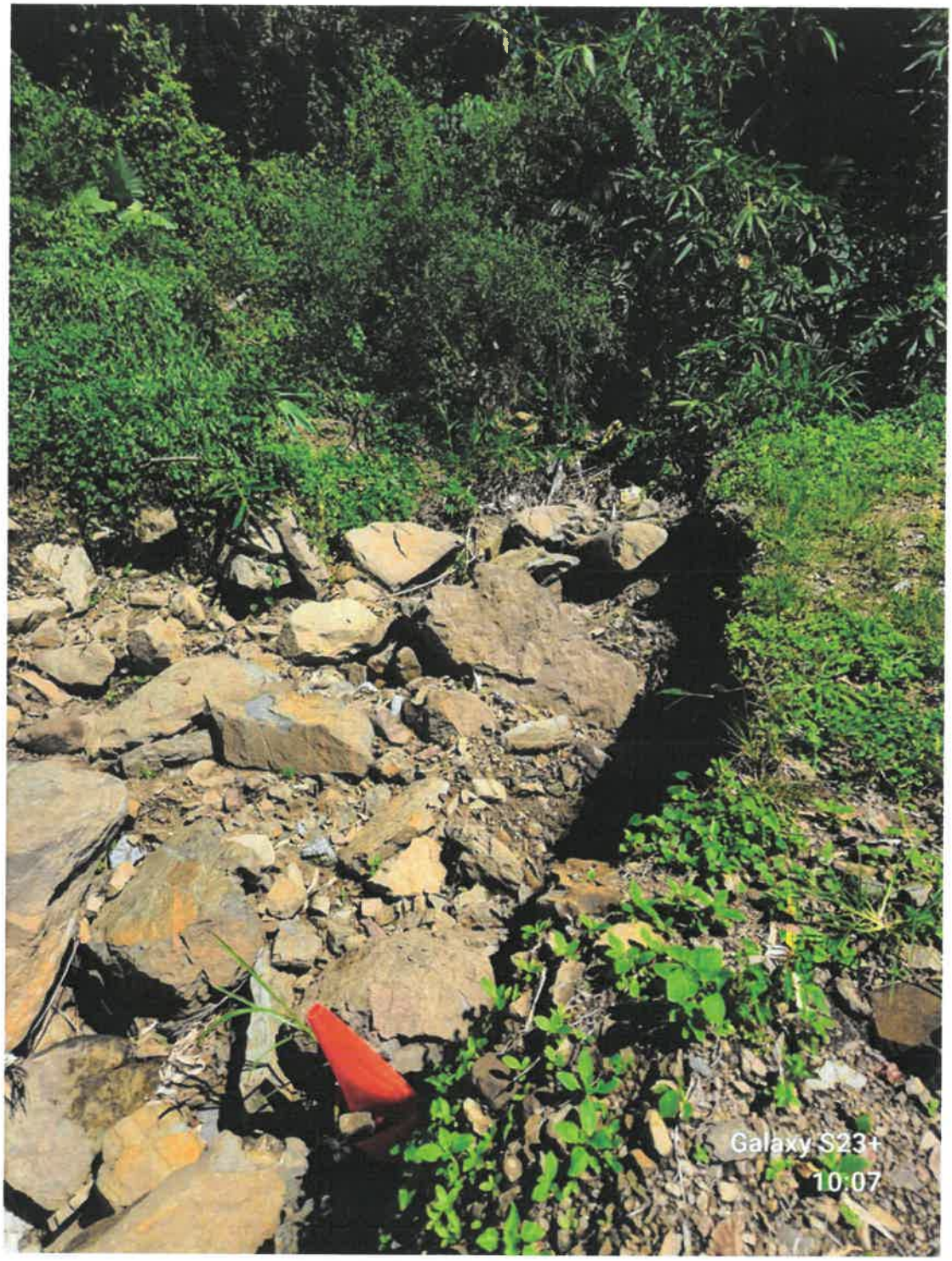
Galaxy S23+
10:07

Galaxy S23+
10:06

高雄市那瑪夏區民代表會第三屆第六次定期大會提案			
提 案 人	林代表正萍	附議人	周代表孔義 盧林代表秀英
類　　別	財建類	編　號	第八號
案　　由	建請區公所將玉打山農路達卡努瓦里達卡努瓦段0962地號，施作排放分流改善工程，解決排水問題，以維護農地及公共安全。		
說　　明	旨揭農地因地勢低陷，每逢強降雨時，雨水逕流集中，未能有效分散，直接匯流至下游之低窪地帶。長期下來，因水流淘刷產生水土流失問題，導致農地土壤貧瘠，且排水不良易使土石鬆動，具潛在災害風險(如附圖)，建請區公所增設導流設施，有效引導水流，以維護農作生產與公共安全。		
辦　　法	一、由本席引領現場會勘。 二、請區公所爭取經費辦理。		
審查意見			
議　　決	照案通過。 主席彭孫義雲		

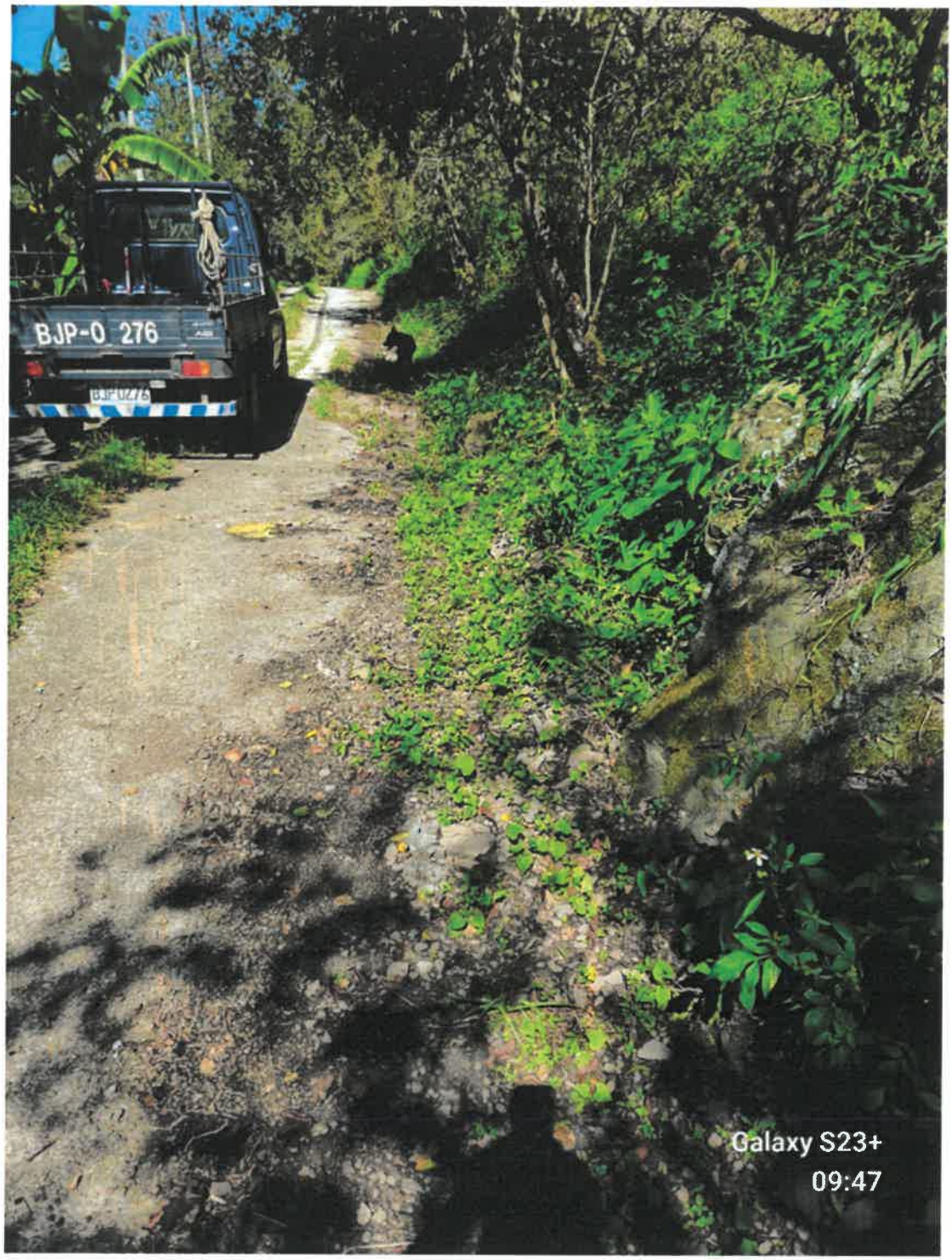
BJP-0 276
Galaxy S23+
09:47

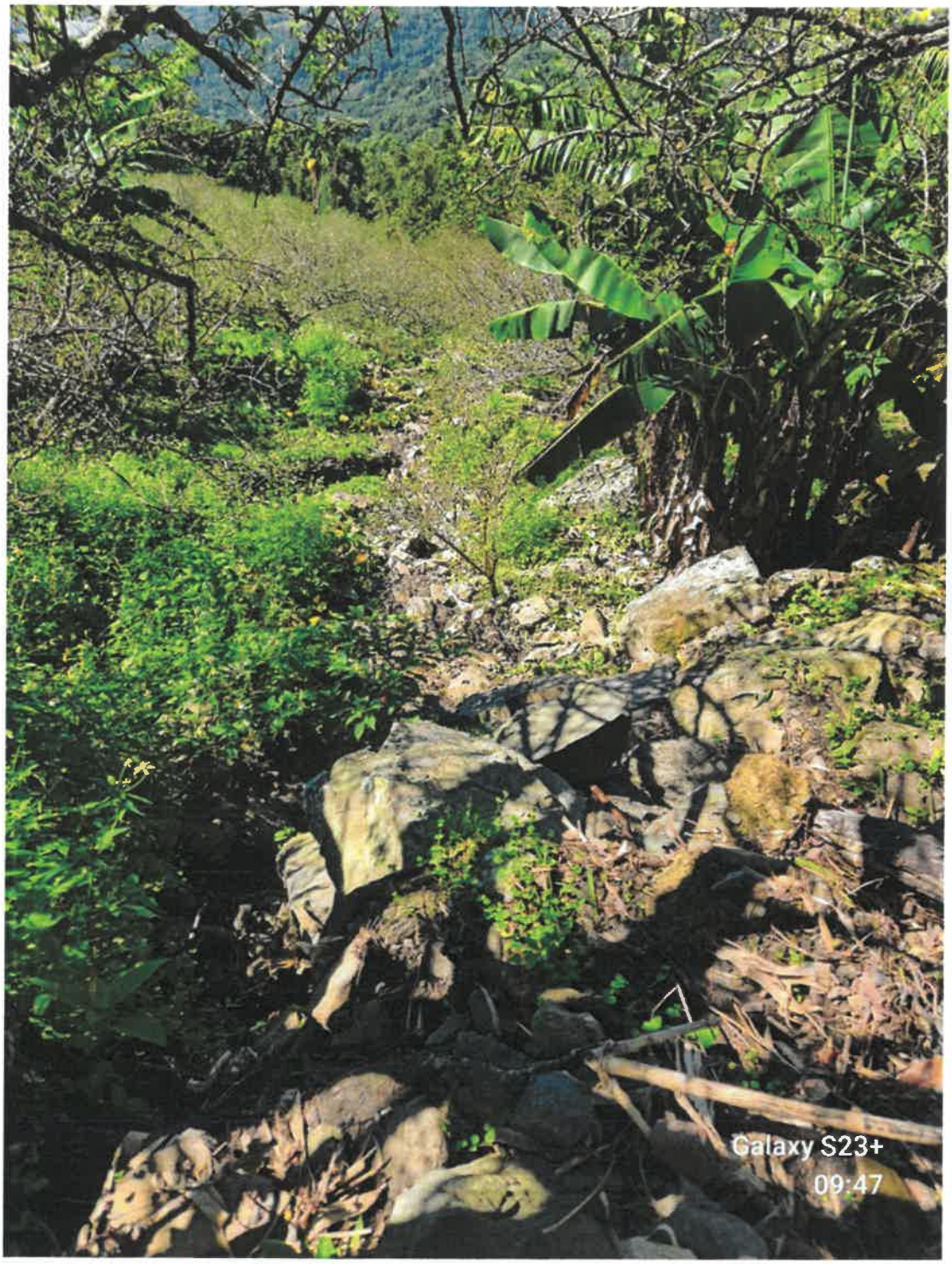
Galaxy S23+
09:47

高雄市那瑪夏區民代表會第三屆第六次定期大會提案			
提 案 人	李代表惠民	附議人	李副主席順德 趙代表文彬
類　　別	財建類	編　號	第九號
案　　由	建請區公所改善瑪雅里平和巷住戶3之1號住屋周邊排水設施功能不良問題，新建排水溝長約200公尺，以維護居民環境衛生與生活品質。		
說　　明	此住戶設置排水溝，爰原設計水溝狹小致排水功能失常(如附圖)，大雨時雨水淹過水溝並蔓延巷道衝進住家，影響居住安全及環境衛生之虞。建請規畫新設寬、深度各1公尺及長200公尺之排水溝，以提升排水功能，維護居民基本生活條件。		
辦　　法	一、由本席引領現場會勘。 二、請區公所爭取經費辦理。		
審查意見	提案人李代表惠民提案文字修正：案由「新建排水溝長約100公尺修正為200公尺」。 經大會通過「同意修正」。		
議　　決	照修正案通過。 主席彭孫義雲		