高雄市那瑪夏區民代表會第三屆第十五次臨時大會提案			
提 案 人	彭孫主席美雲	附議人	盧林代表秀英 周代表孔義
類　　別	財建類	編　號	第一號
案　　由	建請區公所規劃達卡努瓦里達卡努瓦段 0765 地號鋪設水泥路段約 200 公尺，以維護民眾安全及農產業供給。		
說　　明	該路段屬碎石路段，種植水蜜桃、李子及檳榔等農作物，爰路面坡度陡峭，行駛此路段易因顛簸使農作物碰撞損壞，造成民眾經濟損失(如附圖)，如能以水泥鋪平，將能改善民眾通行品質，提高農民收益。		
辦　　法	一、由本席引領現場會勘。 二、請區公所爭取經費辦理。		
審查意見			
議　　決	照案通過。主席彭孫美雲		

高雄市那瑪夏區民代表會第三屆第十五次臨時大會提案			
提 案 人	彭孫主席美雲	附議人	盧林代表秀英 周代表孔義
類　　別	財建類	編　號	第二號
案　　由	建請區公所規劃達卡努瓦里達卡努瓦段 1144 地號鋪設水泥路段約 300 公尺，以維護民眾安全及農產業供給。		
說　　明	該路段建置已久，爰路面坡度陡峭，行駛此路段易顛簸使農作物碰撞損壞，且雨季常因路面打滑車輛通行不易(如附圖)，如能以水泥鋪平，將能改善民眾通行品質，提高農民收益。		
辦　　法	一、由本席引領現場會勘。 二、請區公所爭取經費辦理。		
審查意見			
議　　決	照案通過。主席彭孫美雲		

高雄市那瑪夏區民代表會第三屆第十五次臨時大會提案			
提 案 人	盧林代表秀英	附議人	周代表孔義 林代表正萍
類　　別	財建類	編　號	第三號
案　　由	建請區公所新建達卡努瓦里大光巷 32 號及 32-1 號住家界線排水設施長約 30 公尺，以維護環境品質。		
說　　明	該兩棟住屋交界無建置排水設施(如附圖)，尤逢天氣潮濕或下雨，常易孳生病媒蚊，具公共衛生之虞。建請規劃設置排水溝，以利污水有效排放，維護居民健康與基本生活條件。		
辦　　法	一、由本席引領現場會勘。 二、請區公所爭取經費辦理。		
審查意見			
議　　決	照案通過。 主席彭孫義雲		

高雄市那瑪夏區民代表會第三屆第十五次臨時大會提案			
提 案 人	周代表孔義	附議人	盧林代表秀英 林代表正萍
類　　別	財建類	編　號	第四號
案　　由	建請區公所規劃將達卡努瓦里達卡努瓦段 0174 地號及 0179 地號農路，鋪設水泥路段約 300 公尺，以維護民眾安全及農產業供給。		
說　　明	該農路為眾多農民運輸農產品之主要道路，爰路面凹凸不平，雨季時常打滑或路面受損，致車輛無法通行，農作物均無法搬運，建請鋪設水泥路面，以維人車行駛安全。		
辦　　法	一、由本席引領現場會勘。 二、請區公所爭取經費辦理。		
審查意見			
議　　決	照案通過。主席彭孫義雲		

高雄市那瑪夏區民代表會第三屆第十五次臨時大會提案			
提案人	林代表正萍	附議人	周代表孔義 盧林代表秀英
類別	財建類	編號	第五號
案由	建請區公所於往高 134 線達卡努瓦里青山巷路段增設排水溝、集水井等排水設施，以改善排水不良情形並維護農地與公共安全。		
說明	旨揭青山巷路段原沿高 134 線設有排水溝，但因地勢變化，排水路段缺乏完善導流水路，每逢降雨流水集中往鄰近農地宣洩，造成作物毀損與土壤結構受影響，長期恐使生產環境惡化，且若未及時改善亦可能危及周邊邊坡安全（如附圖）。建請於該路段規劃增設排水設施，並檢視原有排水系統是否需一併修復或改善，以提升整體排水效能，維護農民生計與安全。		
辦法	一、由本席引領現場會勘。 二、請區公所爭取經費辦理。		
審查意見			
議決	照案通過。主席彭孫義雲		

Galaxy S23+
14:00

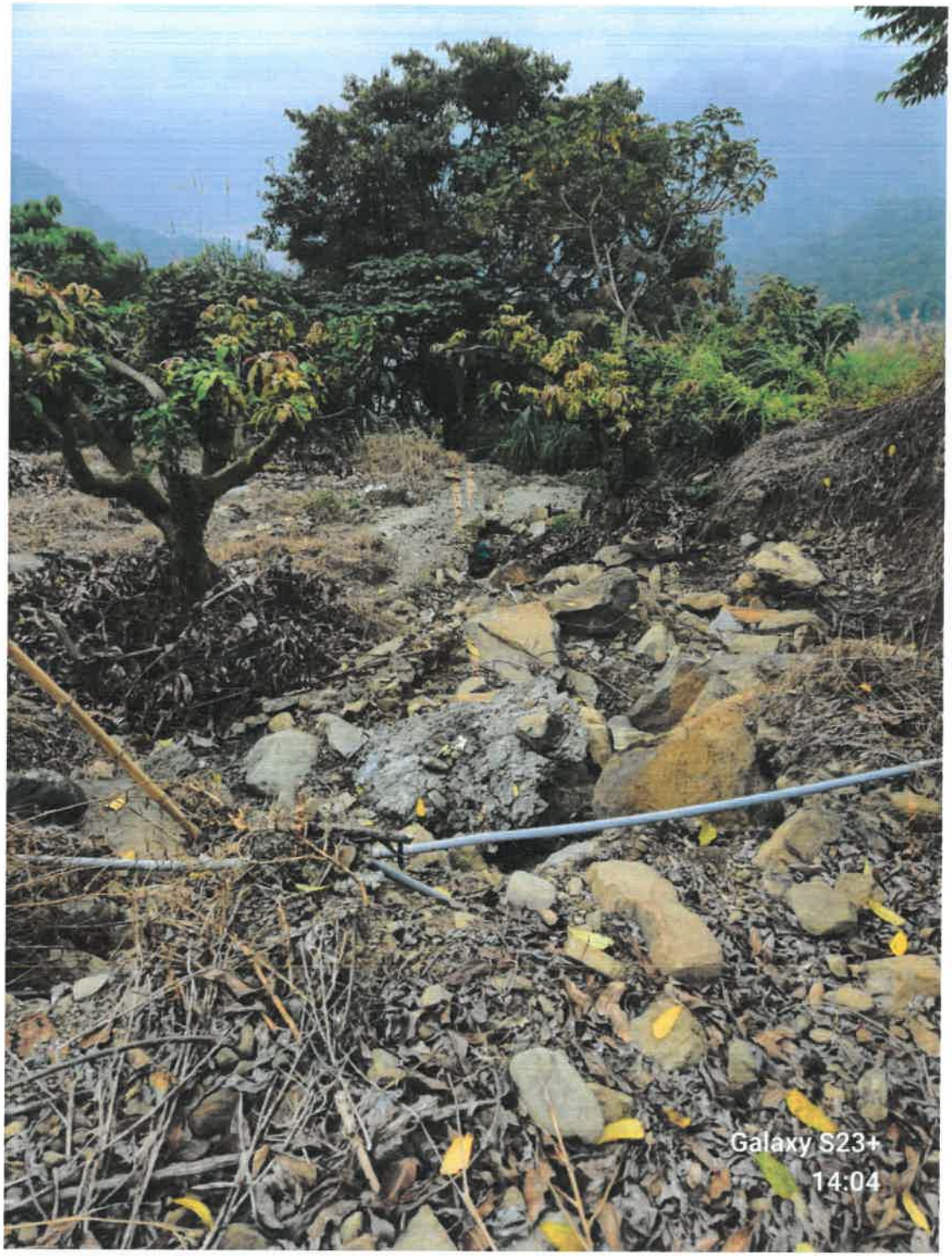
Galaxy S23+
14:04
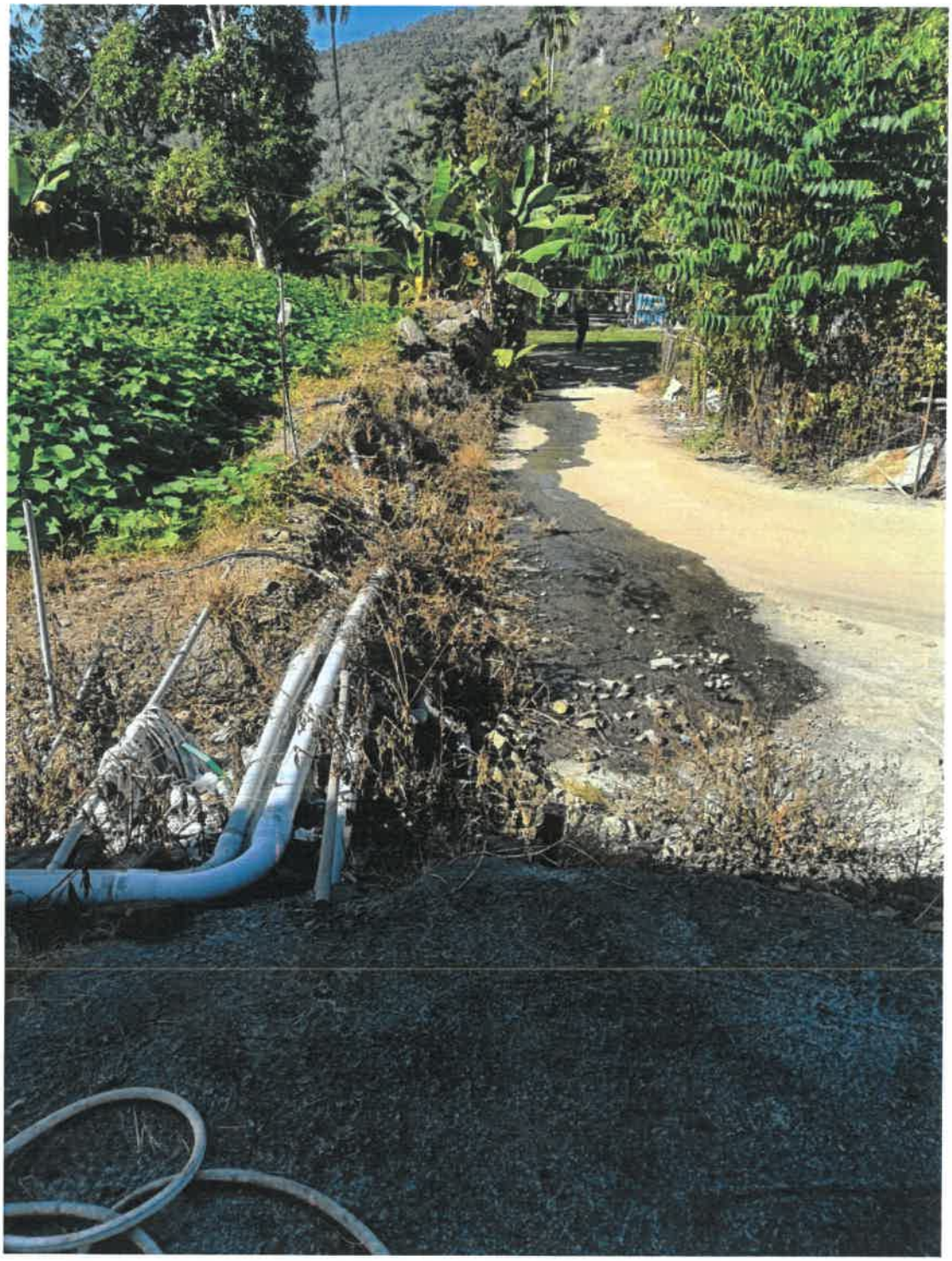
高雄市那瑪夏區民代表會第三屆第十五次臨時大會提案			
提案人	林代表正萍	附議人	周代表孔義 盧林代表秀英
類別	財建類	編號	第六號
案由	建請區公所於達卡努瓦里達卡努瓦段 0351 地號增設長約 150 公尺之排水溝，以改善積水與環境衛生問題，維護居民居住安全。		
說明	旨揭地號鄰近住家，遇雨時水流順勢沿道路而下，因排水不良導致路面經常發生積水情形，使路面濕滑，增加安全風險。且雨後污水長時間滯留，亦使周邊環境惡化，衍生異味、蚊蟲孳生等問題，影響公共衛生(如附圖)，建請增設長約 150 公尺之排水溝，徹底改善環境問題，以維護居民居住安全。		
辦法	一、由本席引領現場會勘。 二、請區公所爭取經費辦理。		
審查意見			
議決	照案通過。 主席彭孫義雲