| 高雄市那瑪夏區民代表會第三屆第十五次臨時大會臨時動議案 | | |
|---|---|---|
| 提 案 人 | 趙代表文彬　附議人 | 李副主席順德<br>李代表惠民<br>林代表正萍 |
| 類　　別 | 財建類　編　號 | 第一號 |
| 案　　由 | 建請區公所改善台29線與雙連堀岔路口受損路段，以提升用路品質並確保民眾通行安全。 | |
| 說　　明 | 該岔路口係民眾進出之主要通道，交通量頻繁，原鋪設柏油及水泥路面，並以格柵板銜接，但因長期車輛重複輾壓，未即時修復，導致格柵板凹陷破損，及明顯路面不平與結構損壞情形。且因豪雨土石鬆動滑落至側溝，造成堆置與堵塞問題，更加速路基受損情形，已對通行民眾有潛在危害，亟需改善(如附圖)，建請區公所改善該受損路段，以維護民眾通行安全。 | |
| 辦　　法 | 一、由本席引領現場會勘。<br>二、請區公所爭取經費辦理。 | |
| 審查意見 | | |
| 議　　決 | 照案通過。 主席彭孫義雲 | |

| 高雄市那瑪夏區民代表會第三屆第十五次臨時大會臨時動議案 | | | |
|---|---|---|---|
| 提 案 人 | 林代表正萍 | 附議人 | 盧林代表秀英<br>周代表孔義<br>李代表惠民 |
| 類　　別 | 財建類 | 編　號 | 第二號 |
| 案　　由 | 建請區公所於達卡努瓦里達卡努瓦段 0824-5 地號規劃施作箱涵工程，以改善農路排水問題，提升用路品質，維護民眾生命財產安全。 | | |
| 說　　明 | 該路段肩負農作物運輸及日常耕作通行功能，因缺乏有效的排水設施，每逢豪雨時，水流長期沖蝕導致道路上下方路基掏空，裸露土石與大型石塊散落於路徑中，部分地段已形成明顯沖刷溝槽，嚴重影響道路結構穩定與通行安全(如附圖)，建請規劃設置箱涵上下各一處，可有效引導水流，減輕雨水直接沖刷路基之情形，並穩定道路結構，確保農路安全通行，對農業發展具有實質助益。 | | |
| 辦　　法 | 一、由本席引領現場會勘。<br>二、請區公所爭取經費辦理。 | | |
| 審查意見 | | | |
| 議　　決 | 照案通過。 主席彭孫義雲 | | |

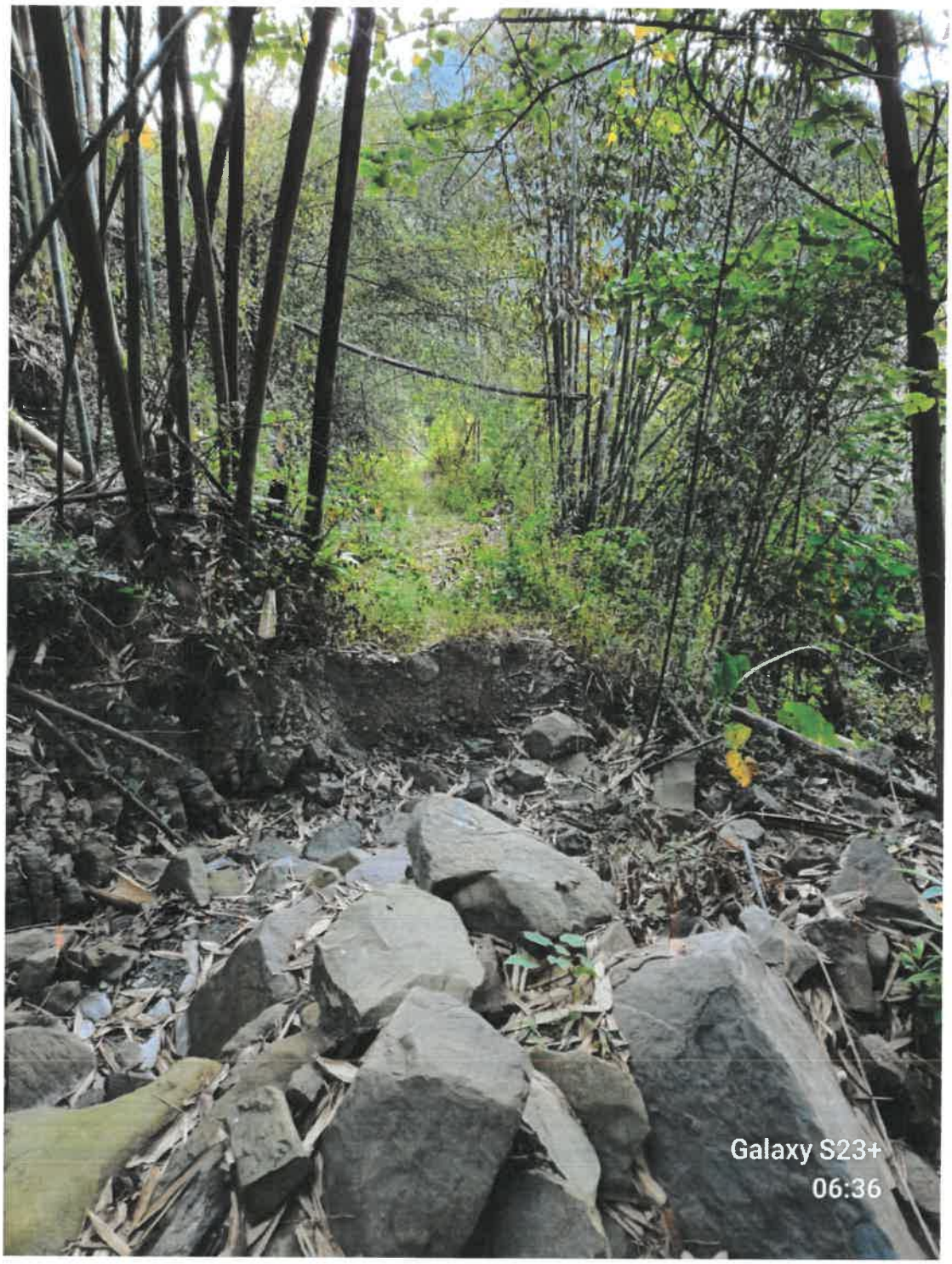
Galaxy S23+
06:36

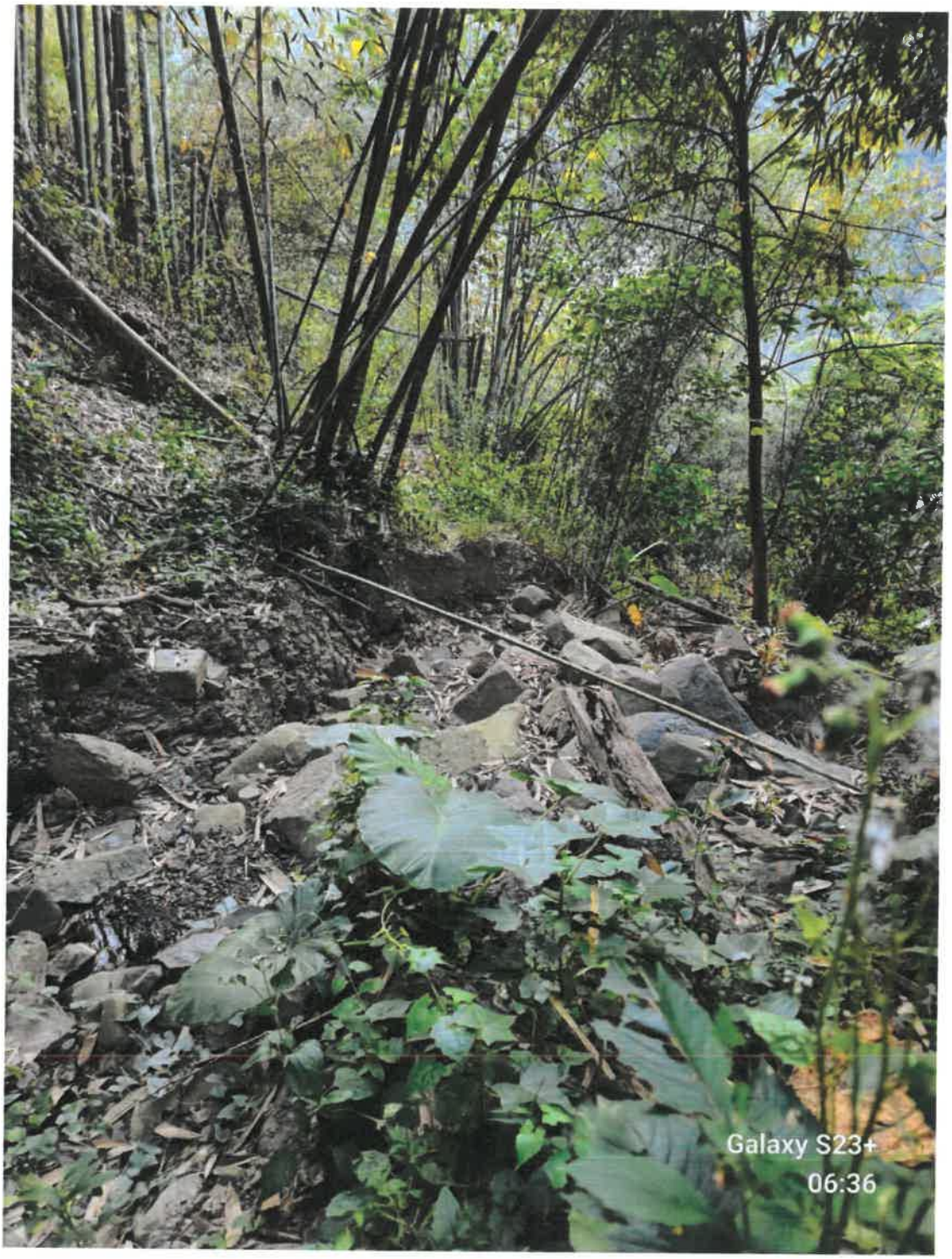
Galaxy S23+
06:36