高雄市那瑪夏區民代表會第三屆第十七次臨時大會提案			
提 案 人	林代表正萍	附議人	周代表孔義 盧林代表秀英
類　　別	財建類	編　　號	第一號
案　　由	建請區公所將達卡努瓦里達卡努瓦段 0962 地號規劃設置矮牆長約 20 公尺、高 1 公尺，以維護民眾通行安全並提升防災效能。		
說　　明	該處位於達卡努瓦通學步道，係學童日常通行之重要路段，於汛期時因地勢陡斜，且排水導引不足，雨水匯流後流速湍急，易直接沖刷至下方住戶，造成居住安全疑慮及財產風險(如附圖)，建請區公所辦理路面順平改善工程，除降低逕流速度並提升行走安全性，另設置比照紐澤西護欄高度約 1 公尺，長約 20 公尺之加強型矮牆，以保障民眾生命財產安全。		
辦　　法	一、由本席引領現場會勘。 二、請區公所爭取經費辦理。		
審查意見			
議　　決	照案通過。 主席彭孫義雲		

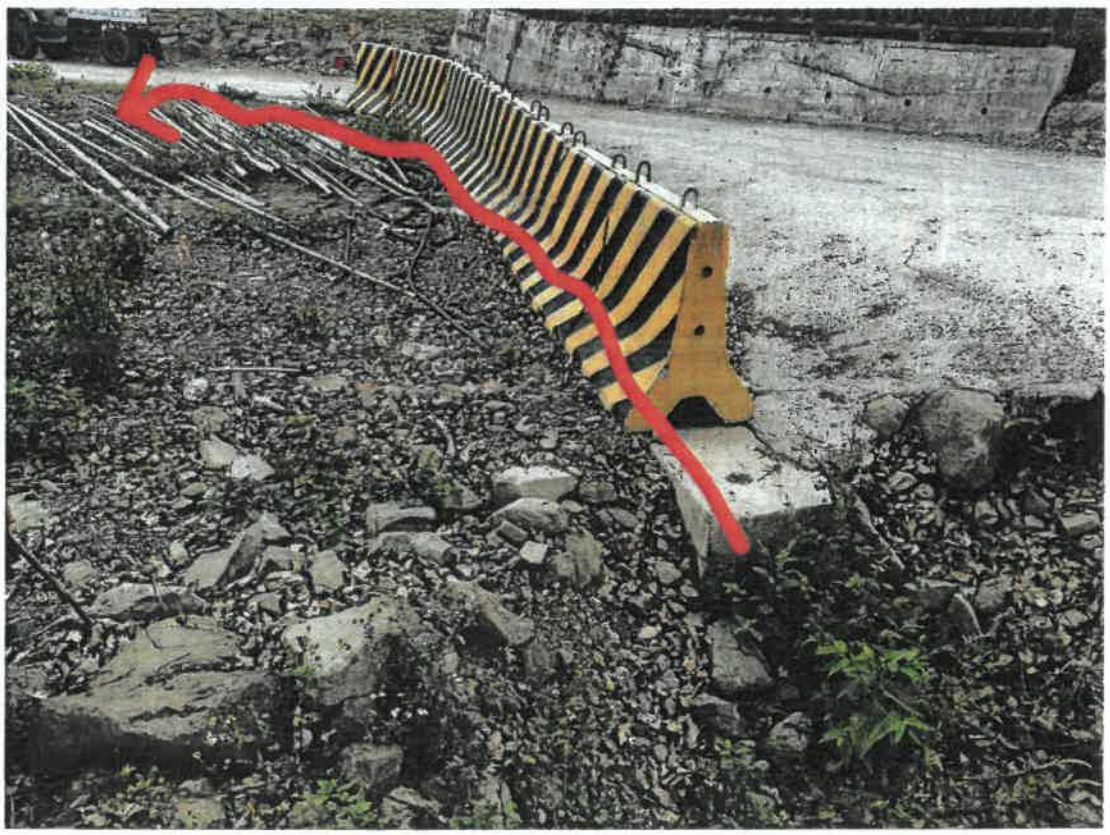

高雄市那瑪夏區民代表會第三屆第十七次臨時大會提案			
提 案 人	林代表正萍	附議人	周代表孔義 盧林代表秀英
類　　別	財建類	編　號	第二號
案　　由	建請區公所將達卡努瓦里秀嶺巷 153 號住家後方重新建置長約 10 公尺之截水溝，並增設長約 10 公尺，高 1 公尺之矮牆，以維護民眾生命財產安全。		
說　　明	該住家後方緊鄰邊坡地形，地勢不穩定，每逢降雨易致土壤鬆動，雨水挾帶土石順勢沖刷，侵入住家後方空間，有危及居民居住安全之虞(如附圖)。建請區公所規劃建置截水溝長度約 10 公尺，以攔截並導引上方逕流；另於適當位置增設矮牆，長約 10 公尺、高約 1 公尺，以防止土石及水流入侵，強化整體防護功能，確保民眾生命財產安全。		
辦　　法	一、由本席引領現場會勘。 二、請區公所爭取經費辦理。		
審查意見			
議　　決	照案通過。 主席彭孫義雲		

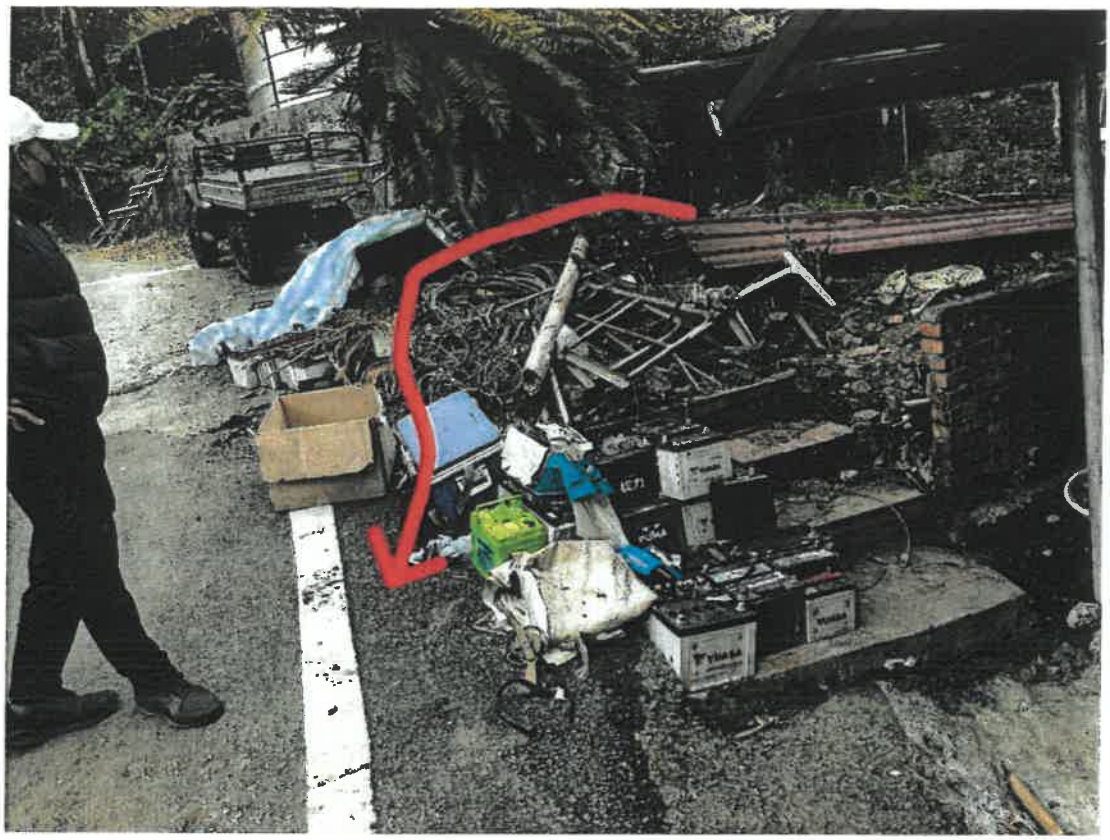

高雄市那瑪夏區民代表會第三屆第十七次臨時大會提案			
提 案 人	李代表惠民	附議人	李副主席順德 趙代表文彬
類　　別	財建類	編　號	第三號
案　　由	建請區公所規劃將南沙魯公墓納骨牆屋簷規劃延伸加長，提升保固能力。		
說　　明	一、爰南沙魯納骨牆原設計建置方向為東西走向，因納骨牆屋簷施作太短(如附圖)，導致牆面日曬雨淋，長久恐造成損壞龜裂，建請研擬改善增設加長屋簷，加強保固措施。 二、本修繕案於第三屆第二次(112 年 11 月 13 日)下里考察提案事項。		
辦　　法	請區公所爭取經費辦理。		
審查意見			
議　　決	照案通過。 主席彭孫義雲		

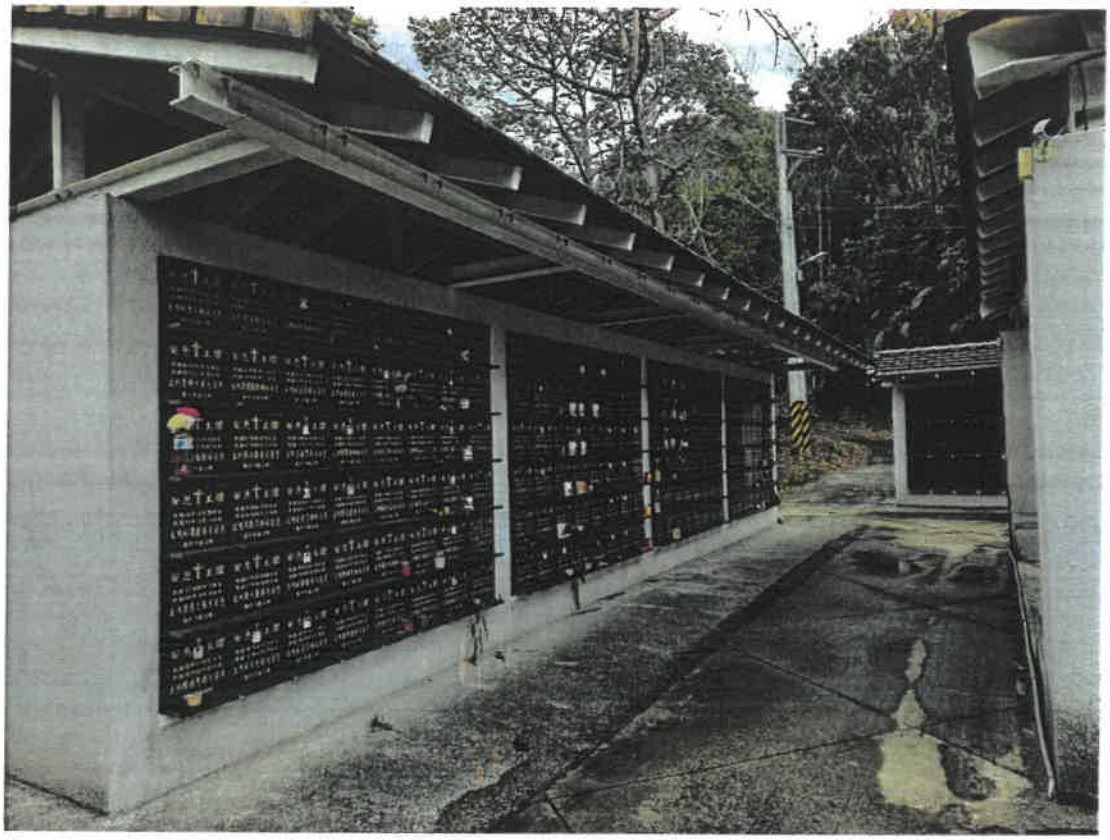

高雄市那瑪夏區民代表會第三屆第十七次臨時大會提案			
提 案 人	李代表惠民	附議人	李副主席順德 趙代表文彬
類　　別	財建類	編　號	第四號
案　　由	建請區公所研擬將南沙魯里民族教會下方大排水溝基底重新鋪設水泥長約 250 公尺，以維護公共利益，避免損害。		
說　　明	該水溝係南沙魯部落重要之排水設施，因年久失修及經豪雨侵蝕，致既有水溝基底嚴重損壞、龜裂(如附圖)，為防範災害擴大，建請區公所規劃鋪設水泥約 250 公尺，以維護公共利益之必要安全防護。		
辦　　法	一、由本席引領現場會勘。 二、請區公所爭取經費辦理。		
審查意見			
議　　決	照案通過。 主席彭孫義雲		

高雄市那瑪夏區民代表會第三屆第十七次臨時大會提案			
提 案 人	李代表惠民	附議人	李副主席順德 趙代表文彬
類　　別	財建類	編　號	第五號
案　　由	建請區公所規劃將南沙魯里(臺 29 線旁)三景宮廟後方 20 公尺處，建置一條路面，以因應上方農地運輸需求並提升防災效能。		
說　　明	一、該處農地無建置農路，農民出入極為不便(如附圖)，建請區公所體恤民困，規劃協助建置該處農路。 二、該處上方緊鄰民族平台，農路建置完成亦可做為汛期緊急避難疏散道路，提升部落救災功能。		
辦　　法	一、由本席引領現場會勘。 二、請區公所爭取經費辦理。		
審查意見			
議　　決	照案通過。 主席彭孫義雲		

高雄市那瑪夏區民代表會第三屆第十七次臨時大會提案			
提 案 人	李代表惠民	附議人	李副主席順德 趙代表文彬
類　　別	財建類	編　號	第六號
案　　由	建請區公所規劃整治南沙魯里民族教會右下方處地面裂縫及擋土牆排水補強，防範災害擴大。		
說　　明	該處地面水泥已龜裂，雨水因無法順利排放均流入裂縫及擋土牆邊土縫中，日久恐造成側邊擋土牆毀壞傾斜，為防範災害擴大，建請研擬整治補強該處之防治措施，以保障民眾生命安全。		
辦　　法	一、由本席引領現場會勘。 二、請區公所爭取經費辦理。		
審查意見			
議　　決	照案通過。 主席彭孫義雲		

高雄市那瑪夏區民代表會第三屆第十七次臨時大會提案			
提案人	李代表惠民	附議人	李副主席順德 趙代表文彬
類別	財建類	編號	第七號
案由	建請區公所將南沙魯里原舊農會辦公室旁規劃設置健體設施，增進更完善之居住環境及多元休憩空間。		
說明	該處為閒置空間，緊鄰紅嘴黑鵯裝置及紀念公園步道，建請規劃設置運動建體設施，以輔助帶動部落全體居民運動風氣，增進更完善之居住環境及多元休憩空間。		
辦法	一、由本席引領現場會勘。 二、請區公所爭取經費辦理。		
審查意見			
議決	照案通過。 主席彭孫義雲		

高雄市那瑪夏區民代表會第三屆第十七次臨時大會提案			
提 案 人	趙代表文彬	附議人	李副主席順德 李代表惠民
類　　別	財建類	編　號	第八號
案　　由	建請區公所規劃將瑪雅里瑪雅段 0641 地號農路改善鋪設水泥路面長 200 公尺，以提升用路品質。		
說　　明	該路段為農民重要運輸農產品道路，因年久失修，致路面遭雨水侵蝕呈現高低落差，造成民眾交通不便，建請區公所規劃施作水泥路面長約 200 公尺，以維人車安全及提升用路品質。		
辦　　法	一、由本席引領現場會勘。 二、請區公所爭取經費辦理。		
審查意見			
議　　決	照案通過。 主席彭孫義雲		

高雄市那瑪夏區民代表會第三屆第十七次臨時大會提案			
提 案 人	趙代表文彬	附議人	李副主席順德 李代表惠民
類　　別	財建類	編　號	第九號
案　　由	建請區公所規劃將瑪雅里 0992-1 地號農路橋面拓寬改善，以提升民眾行車安全並改善用路品質。		
說　　明	該農路路段橋面設計狹小，致小貨車通行或載運物品時常險象環生，建請區公所研擬加寬該處橋面並施作橋梁兩邊之保護設施，以提升農產運輸便利與民眾道路使用之安全。		
辦　　法	一、由本席引領現場會勘。 二、請區公所爭取經費辦理。		
審查意見			
議　　決	照案通過。 主席彭孫義雲		

高雄市那瑪夏區民代表會第三屆第十七次臨時大會提案			
提案人	趙代表文彬	附議人	李副主席順德 李代表惠民
類別	財建類	編號	第十號
案由	建請區公所將南沙魯里南沙魯段 0494、0495 地號農路，規劃復建並施作排水設施及水泥路面，以維護民眾安全及農產業供給。		
說明	該路段建置已久且為眾多農戶必經之路，爰部分路基已遭雨水淘空致車輛通行不易，運送農產品常因路段顛簸而損壞，如能復健整修及鋪設水泥路面，對於農戶搬運農產品及人車安全有莫大助益。		
辦法	一、由本席引領現場會勘。 二、請區公所爭取經費辦理。		
審查意見			
議決	照案通過。 主席彭孫義雲		

高雄市那瑪夏區民代表會第三屆第十七次臨時大會提案			
提 案 人	趙代表文彬	附議人	李副主席順德 李代表惠民
類　　別	財建類	編　號	第十一號
案　　由	建請區公所將達卡努瓦里達卡努瓦段 0781 地號鋪設水泥路面長約 150 公尺，以提升民眾行車安全並改善用路品質。		
說　　明	該路段地勢崎嶇，民眾通行顛簸不堪，農作物在運輸過程中極易受損，嚴重影響農民收益，如能以水泥鋪設，不僅提升行車安全，更能大幅改善農戶運輸條件與產銷效率。		
辦　　法	一、由本席引領現場會勘。 二、請區公所爭取經費辦理。		
審查意見			
議　　決	照案通過。 主席彭孫義雲		